



# NARMAs årskonferanse 12/3/24: Internasjonal “placements”



# NARMAs årskonferanse 12/3/24

---

## Hvem er jeg:

- Professor i samfunnsøkonomi på BI siden høsten 2011
- Instituttleder siden 2019
- Jobbet i Norges Bank 2002-2011
- Har vært involvert i internasjonal rekruttering (tenure track) i en årrekke
  - Første gang i Norges Bank i 2007-2008

# NARMAs årskonferanse 12/3/24

---

## Internasjonalt jobbmarked i samfunnsøkonomi (og finans)

- Søknader sendes inn oktober-november
- Rekrutteringsmøter i Europa og USA
  - Desember i Europa og januar i USA (ASSA-møtet i begynnelsen av januar)
  - Korte intervjuer
- Fly-outs
  - Januar-mars
  - Kandidater holder job market-seminar, intervjues, møter faglige
- Kandidaten begynner i innstegsstilling i august-september

# NARMAs årskonferanse 12/3/24

---

## Kandidatene

- PhD-studenter i Europa og USA (og resten av verden)
- For å lykkes:
  - Job market-paper
  - Publisering eller R&R
  - Gode referansebrev
  - Gode presentasjonsevner
  - Tid

# NARMAs årskonferanse 12/3/24

Abraham, A., B. Dengler, and V. Ziemer (2022), «Economics PhD programs in Europe: Completion times and job placement», Journal of Economic Education 53

**Table 4. Median time to job market (years).<sup>a</sup>**

Program	2012	2013	2014	2015	2016	Average									
Autonoma Barcelona	6.00	6.00	5.50	6.00	6.00	5.90	Paris SE		6.00	6.00	6.00	6.00	6.00	6.00	6.00
Bocconi	6.50	6.00	6.00	6.00	6.00	6.10	SSE	6.00	5.00	5.00	5.00	6.00	6.00	5.40	
Bonn	5.00	5.00	5.00	5.00	6.00	5.20	Tilburg		5.00			6.00	5.50		
Cambridge	4.00	5.00	6.00			5.00	Tinbergen	5.00	5.00	5.00	5.00	6.00	5.20		
Carlos III	6.00	6.00	6.00	6.00	5.50	5.90	Toulouse	6.00	5.50	5.50	6.50	7.00	6.10		
CEMFI	6.00		6.50	6.00	6.00	6.13	UCL			6.00	6.00	6.50	6.17		
EUI	4.00	5.00	5.00	5.00	5.00	4.80	UPF				5.50	6.00	5.75		
Frankfurt	6.00	6.00	6.00	5.50	6.00	5.90	Warwick		6.00	5.50	6.00		5.83		
IIES	6.00	6.00	6.00	7.00	7.00	6.40	Zurich	4.00	5.00	5.00	7.50		5.38		
LSE	6.00	6.00	7.00	6.00	6.00	6.20	<i>Average</i>	<i>5.50</i>	<i>5.47</i>	<i>5.68</i>	<i>5.84</i>	<i>6.06</i>	<i>5.71</i>		
Mannheim	5.00	5.00	5.00	6.00	6.00	5.40	<sup>a</sup> Blanks indicate that there were zero observations for the respective institution in that year.								
Oxford	6.00	5.00	6.00	5.00	6.00	5.60									

# NARMAs årskonferanse 12/3/24

Abraham, A., B. Dengler, and V. Ziemeser (2022), «Economics PhD programs in Europe: Completion times and job placement», Journal of Economic Education 53

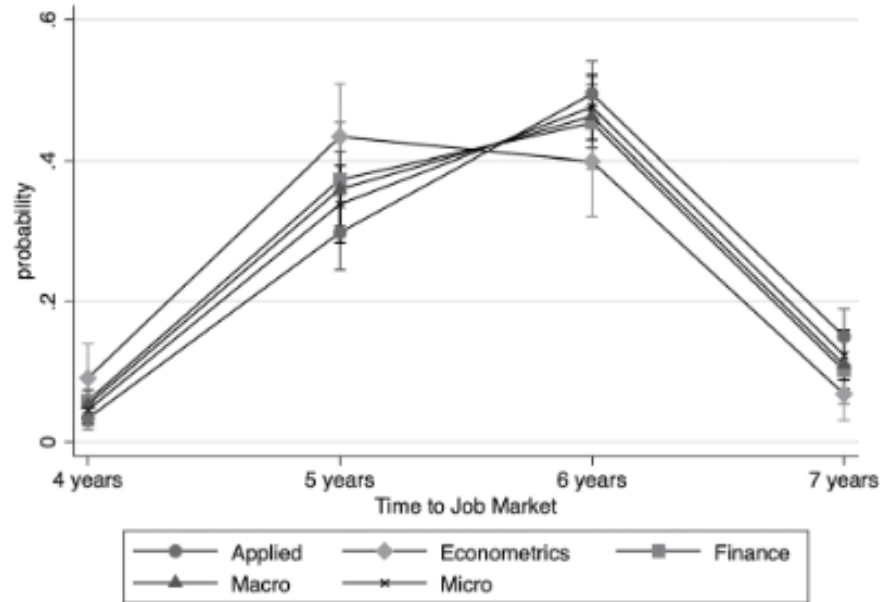

*Note:* Probabilities are calculated using an ordered probit regression of completion time on research field, controlling for gender, job market year, institution, and field of undergraduate studies. Estimation is done with robust standard errors. In the figure, all controls are held at their sample means. Dots mark point estimates and upper and lower bars mark 95 percent confidence intervals.

Figure 4. Predicted probability distribution of completion times by research field.

# NARMAs årskonferanse 12/3/24

Abraham, A., B. Dengler, and V. Ziemeser (2022), «Economics PhD programs in Europe: Completion times and job placement», Journal of Economic Education 53

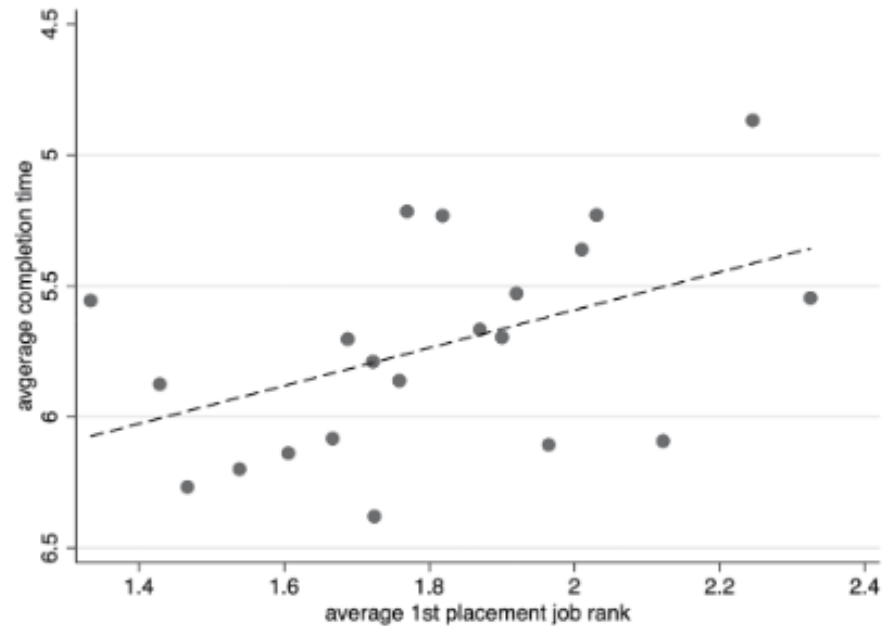

*Note:* The figure plots the average completion time against the average prestige of the first position for graduates of each PhD-granting institution in the sample. Top job-prestige placement is recoded as "1", Middle job-prestige placement is recoded as "2", and Low job-prestige placement is recoded as "3". Cohort completion times averaged over the sample period. Each dot represents an institution..

Figure 6. Placement prestige and completion times across Europe.

# NARMAs årskonferanse 12/3/24

---

Abraham, A., B. Dengler, and V. Ziemer (2022), «Economics PhD programs in Europe: Completion times and job placement», Journal of Economic Education 53

*Recent years have seen an increasing convergence of economics PhD programs in Europe to their U.S. counterparts. Completion times in the top programs have steadily risen and now reach a median of six years... However, program and funding structures remain different due to institutional factors. Our findings may therefore be of relevance to funding authorities and administrators.*



# NARMAs årskonferanse 12/3/24

---

## Hva gjør vi

- Noe finansiering for et femte år (kombinasjon av «stipend» og undervisning).
- Kontrakt mellom oss og kandidaten (+veileder)
  - Kandidaten forplikter seg til å:
    - Søke internasjonalt
    - Reise på rekrutteringsmøter
    - Dra på «fly-outs»
  - Vi forplikter oss til å hjelpe kandidaten:
    - Placement officer
    - Fokus på job market-paperet (må begynne tilstrekkelig tidlig)
    - «Prøveforelesninger» og «liksomintervjuer»
    - Søknadsskriving
    - Anbefalingsbrev

# NARMAs årskonferanse 12/3/24

---

## Hjelper det? Kandidater fra de siste kullene har fått:

- To innstegsstillinger ved UiO
- En postdoktor på universitetet i Chicago
- En postdoktor på Sciences Po
  
- Men de fleste av våre PhD-studenter blir i Oslo...

